

YUNECO GGZ-JEUGDNET VLAAMS-BRABANT

Programma Crisiszorg

Yuneco ggz-JeugdNET
Vlaams-Brabant

YUNECO
CRISISZORG



We streven naar

- ▶ een transparante
- ▶ toegankelijke
- ▶ voorziening-overschrijdende crisishulp
- ▶ aan kinderen en jongeren en hun context
- ▶ bij acute psychische
- ▶ en kinder/jeugdpsychiatrische crisissen

MISSIE

A decorative graphic consisting of several parallel white lines of varying lengths, slanted upwards from left to right, located in the bottom right corner of the slide.

Definitie van crisis

- Een acuut beleefde noodsituaties,
 - waarbij de draaglast de draagkracht van het systeem overstijgt en
 - er een duidelijke persoonlijke component van ernstig psychisch of psychiatrisch lijden bij de jongere aanwezig is.
- 

1. **Geen exclusiecriteria** aan het meldpunt: **alle** meldingen moeten gehoord worden en een antwoord krijgen
2. **Bereikbaarheid** via verschillende wegen: elke partnerorganisatie moet bereid zijn te luisteren naar crisismeldingen
3. De nodige **tijd** (kunnen) nemen als hulpverlener per crisissessie
4. **Triage** naar de juiste modaliteit (mobiel, ambulante, (semi-)residentieel): volgens het subsidiariteitsprincipe
5. GGZ-specifieke factoren als indicatie: zie **definitie**
6. Betrekken en integreren van de **basishulp** die al aanwezig is (in twee richtingen)
7. Duidelijk **onderscheid** tussen crisishulp en reguliere hulpverlening
8. **Zorg op maat** en gestuurd door de hulpvraag van de jongere en de context

VISIE

9. Het programma crisiszorg GGZ is **geïntegreerd en globaal**. Het is ingebed in het crisisaanbod van alle partners
10. Er wordt toegewerkt naar een **geïntegreerd meldpunt** dat verder bouwt op de bestaande crisismeldpunten in de integrale jeugdhulp.
11. Spoedeisende psychiatrische zorg moet ingezet worden voor het kind in zijn omgeving en dus **ambulant en mobiel** zijn met aandacht voor de jongere en zijn context.
12. **Residentiële opvang** kan een noodzakelijke intensiteit van zorg zijn voor de jongere
13. Toegankelijkheid op elk moment, maar **kort** van duur
14. **Inhoudelijk**: stabilisatie, psycho-educatie, (oplossingsgerichte en multisystemische) behandeling en eventuele verwijzing naar vervolghulpverlening

VISIE

- ▶ **Onthaal (meldpunt)** : vraagverheldering, ernstinschatting, screening naar psychische/psychiatrische component, oriëntatie, crisisregie
- ▶ **GGZ-crisisconsult(atie) / Kinderpsychiatrische consult(atie)** in crisissituatie: (eenmalig) contact voor overleg (consult) of face to face (consultatie) en/of advies t.a.v. het plan van aanpak vanuit GGZ-expertise
- ▶ **Crisisgesprek met gekende jongere:** eenmalig contact door de gekende hulpverlener vraagverheldering m.b.t. de crisis, ernstinschatting en oriëntatie

BOUWSTENEN

- ▶ **Assessment op spoedgevallen:** bij acute ernstige psychiatrische problematiek met gevaar voor de jongere of anderen, met het oog op diagnostiek, ernstinschatting, eventuele indicatiestelling tot opname
- ▶ **Crisisnetwerktafels** kunnen georganiseerd worden in de loop van een crisisbegeleiding of opname en brengen alle reeds betrokken en nuttige adviserende partners aan tafel (veelal samen met de jongere en ouders) in functie van de opmaak van een concreet (be)handelplan.
- ▶ **Crisisbegeleiding:** meerdere contacten met als bedoeling crisishantering: stabilisatie en indien nodig toeleiding naar reguliere hulpverlening. Inzet van een multidisciplinair team, directe reactie op de crisissituatie en inzet van evidence-based psychotherapie en psychofarmacologie voor specifieke individuele en gezinsdoelen. Crisisbegeleiding kan ambulante of mobiele zijn

BOUWSTENEN

- ▶ **Crisisopname GGZ:** van 1 tot maximaal 14 dagen. Bij nood aan een intensief crisishanteringsaanbod dat de mogelijkheden van het mobiele/ambulante aanbod overstijgt en/of onvoldoende draagkracht van de context. Exclusiecriteria voor GGZ-crisisopname zijn: zwaar agerend antisociaal gedrag, seksueel daderschap en matige-ernstige verstandelijke beperking.
- ▶ **Crisisholding:** overbruggingsfunctie daar waar nog een wachttijd moet overbrugd worden.
- ▶ **Casemanagement** – wraparound: opzetten van een multisectoraal en multimodaal plan van aanpak

BOUWSTENEN

Stroomdiagram Traject crisiszorg GGZ in YUNECO CrisisNET

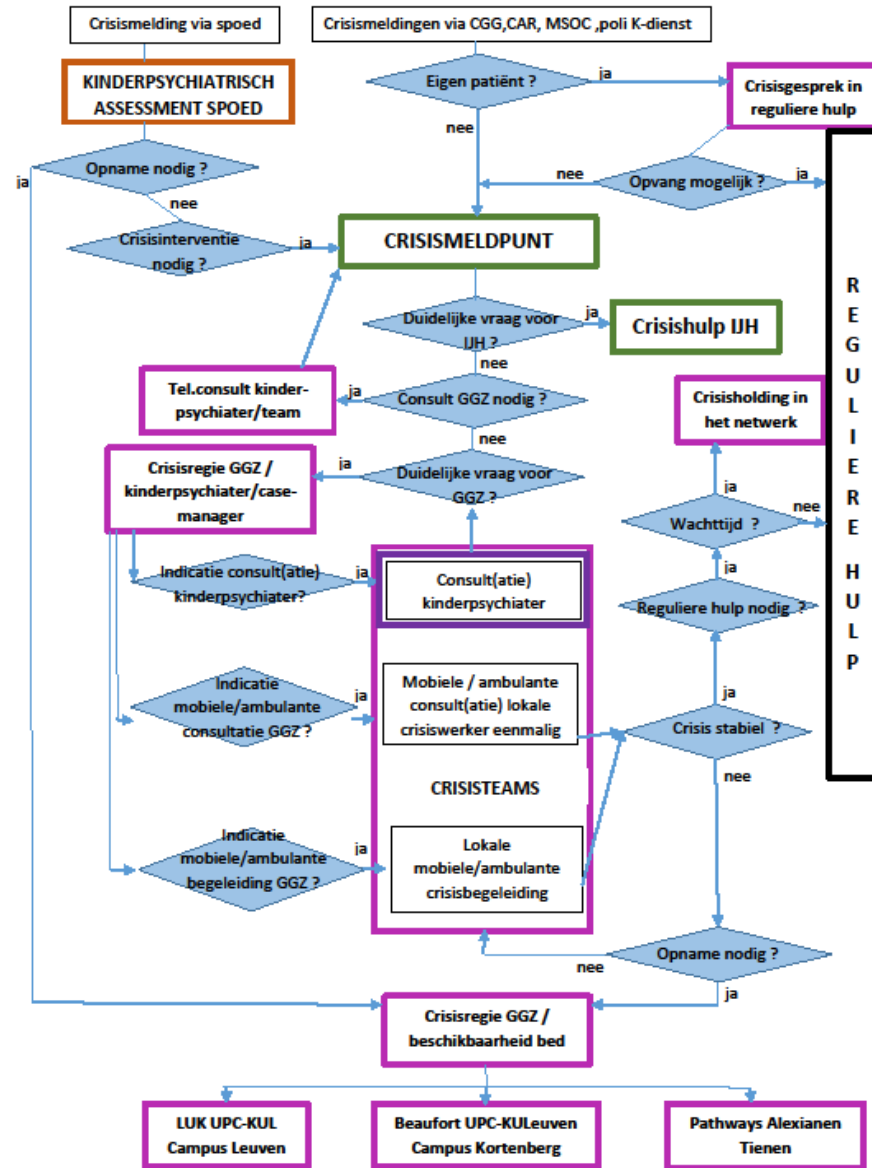

STROOMDIAGRAM

Inbedding in de basiszorg en integratie met bestaande crisiszorg

Via het **crisismeldpunt** Vlaams-Brabant in voortdurende afstemming met de regie van het Yuneco CrisisNET, die door de kinderpsychiater(s) zal gevoerd worden. Er wordt sterk geïnvesteerd in wederzijdse intervisie tussen de geestelijke gezondheidszorg en de welzijnszorg op het niveau van het team- en het netwerk.

De ambulante diensten (CGG, de CAR, MSOC en poliklinieken van de K-diensten) zullen instaan voor de **crisisgesprekken** met gekende jongeren. Het UPC-KUL staat daarnaast in voor de **spoedpermanentie** en kinderpsychiatrische supervisie van de spoedgevallen.

ORGANISATIE

De mobiele en ambulante crisisfunctie

De crisisteams zullen gevormd worden onder de leiding van 2 deeltijdse (0,5 vte) kinder- en jeugdpsychiaters in het netwerk. Samen verzorgt het team de crisisconsulten, consultaties en crisisbegeleidingen met een zwaartepunt in het arrondissement Halle-Vilvoorde (4VTE) en een zwaartepunt in het arrondissement Leuven-Hageland (2,6 VTE).

Het crisisteam wordt aangevuld met 3,2 vte ambulante medewerkers uit de cgg's.

Om de crisisfunctie maximaal in de nabijheid van de jongeren in te zetten zullen de crisismedewerkers gespreid werken vanuit 5 locaties voor 5 subregio's: 1. Halle-Dilbeek (2vte), 2. Asse (1 vte), 3. Vilvoorde-Grimbergen (1 vte), 4. Leuven (1 vte) en 5. Aarschot (1,5vte). Deze crisismedewerkers krijgen een standplaats in de vestigingsplaatsen van de Centra voor Geestelijke Gezondheidszorg

ORGANISATIE

Het residentieel crisisaanbod

| <u>Organisatie</u> | <u>Roepnaam</u> | <u>CrisisNET</u> |
|--------------------|-----------------|------------------|
| Alexianen Tienen | Pathways | 2 |
| UPC KUL Leuven | LUK | 4 |
| UPC KUL Kortenberg | Beaufort | 4 |

Casemanagment

ORGANISATIE

